

De-Mail im Rechenzentren - Betrieb

Mit Mandantenfähigem De-Mail Gateway der Mentana-Claimsoft



„Das mandantenfähige De-Mail Gateway wurde schnell und reibungslos bei uns im Rechenzentrum installiert. Unser erster Mandant, der Hochsauerlandkreis, wurde noch am selben Tag mühelos aufgeschaltet.“

Volker Rombach
Abteilungsleiter Anwendungstechnik
Citkomm

Mandantenfähiges De-Mail Gateway

Als großer, kommunaler IT-Dienstleister in Nordrhein-Westfalen hat sich die Citkomm zur Aufgabe gemacht, seinen Kunden, zu denen Kommunen ebenso wie öffentliche Unternehmen und Non-Profit-Organisationen zählen, ein stets innovatives Produktportfolio anzubieten.

Um dieser Aufgabe wie gewohnt auch beim Thema De-Mail gerecht zu werden, suchte die Citkomm nach Inkrafttreten des De-Mail Gesetzes den passenden De-Mail Partner.

Da die Mentana-Claimsoft GmbH ein hochqualifiziertes Entwicklerteam mit langjähriger Erfahrung im Bereich der Signatur- und Kryptographie vorweisen kann und als erster die De-Mail Akkreditierung erhielt, war der gewünschte Partner gefunden.

Neben vielen Alleinstellungsmerkmalen, welches das Mentana De-Mail Gateway gegenüber anderen Anbietern vorweisen kann, war die Mandantenfähigkeit das überzeugendste Argument.

Diese Mandantenfähigkeit nutzt die Citkomm nun für seinen Kundenstamm, um den De-Mail Service anzubieten. Jeder Kunde kann individuell für die De-Mail Dienste freigeschaltet werden, ohne dass eine weitere Installation im Rechenzentrum erfolgen muss.

Anbindung des Mandanten Hochsauerlandkreis

Der De-Mail Zugang wurde nicht nur für die Citkomm selbst eröffnet. Noch am Tag der Installation im Rechenzentrum wurde der erste Mandant Hochsauerlandkreis ebenfalls aufgeschaltet. Dabei wurde das De-Mail Gateway in die existierende E-Mail Infrastruktur der Citkomm und des Hochsauerlandkreises integriert. Die Mandantenfähigkeit erlaubt es, mehrere De-Mail Domänen (z.B. @kdvzcitkomm.de-mail.de) korrespondierend zu den Internetdomänen (kdvz-citkomm.de) auf dem Gateway zu betreiben.

Die Konfiguration der De-Mail Domäne „kdvz-citkomm.de-mail.de“ wurde durch einen der erfahrenen Systemintegratoren der Mentana-Claimsoft in Zusammenarbeit mit der Abteilung Anwendungstechnik, der Citkomm durchgeführt. Die Konfiguration der weiteren De-Mail Domäne „hochsauerlandkreis.de-mail.de“ erfolgte noch am selben Tag.

Weitere Mandanten können ab sofort durch IT-Mitarbeiter der Citkomm selbst aufgeschaltet und administriert werden.

Volker Rombach: *„Wir bieten unseren Kunden durch De-Mail eine weitere innovative Dienstleistung. Nicht nur das Geschäftsmodell hat uns überzeugt, sondern auch die fachlichen und technischen Kenntnisse der Mentana-Claimsoft Mitarbeiter.“*

De-Mail Gateway: Mandanten mit unterschiedlichen Mailservern

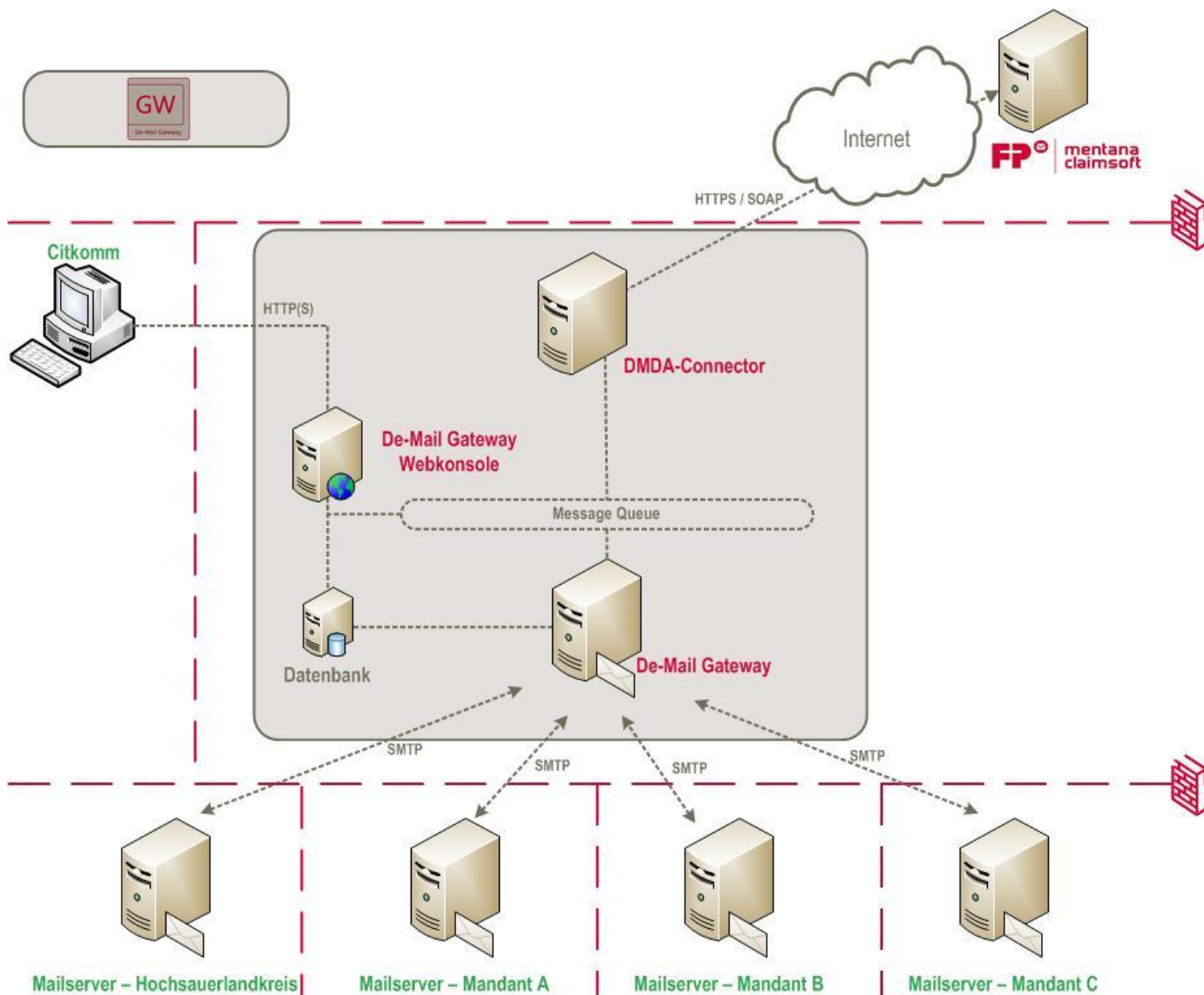

Mentana-Claimsoft GmbH (Postanschrift)
Griesbergstr. 8
D-31162 Bad Salzdetfurth

Service Center: 01805 - 691 188 (Bundesweit 14 cent/min aus dem Festnetz, max. 42 cent/min mobil)
Tel: +49 5063 / 27744-0
Fax: +49 5063 / 27744-50

E-Mail: vertrieb@mentana.de

Mentana-Claimsoft GmbH (Stammsitz)
Trebuser Str. 47 Haus 1
15517 Fürstenwalde

Tel: +49 03361 / 367150 - 11
Fax: +49 03361 / 367150 - 92

<http://www.mentana-claimsoft.de>