

Archivsignatur nach § 110d SGB IV und § 41 SRVwV

Qualifizierte Massensignatur mit automatischer Stichprobensichtung im laufenden Scan- Prozess



„Die Lösung M-Doc AutoSigner wurde in kürzester Zeit in den Archivierungsprozess implementiert. Die passgenaue technische Umsetzung der Stichprobensignatur nach § 41 SRVwV überzeugte uns ganz besonders.“

„Das Produkt ist für den Einsatz in Archiven der Sozialversicherungsträger geradezu maßgeschneidert.“

Wilken Henning
IuK Verantwortlicher Unfallkasse Thüringen

Gegensätze ziehen sich an!

Automatisierte **Massensignatur** und **Einzelprüfung**, wie passt das zusammen? Das Dokumentenvolumen bei Sozialversicherungsträgern ist gewaltig. Eine Digitalisierung der Belege mit nachfolgender Vernichtung des Papiers ist neben einer signifikanten Erhöhung der Verfügbarkeit der Dokumente in der Lage, millionenschwere Einsparpotenziale durch das Entfallen von Kosten für die Lagerung der Papierdokumente zu heben.

Qualifizierte Signatur für Langzeitarchivierung

In zwei verschiedenen Modi können die **Stichproben** generiert werden: Entweder nach einer festen Anzahl von Dokumenten oder prozentual aus dem **laufenden Scan-Prozess** heraus werden Stichproben zur Genehmigung angezeigt. Aufwändige Kontrollmechanismen und Mehrfachprüfungen können entfallen bzw. sicher maschinell erbracht werden.

§ 41 Allgemeine Verwaltungsvorschrift über das Rechnungswesen in der Sozialversicherung (SRVwV)

*„Bei der automatischen Erzeugung von Signaturen (Massensignaturen) muss sichergestellt sein, dass die Gültigkeit der qualifizierten elektronischen Signatur **stichprobenartig überprüft** wird.“*

Aufgrund besonderer gesetzlicher Regelungen für Sozialversicherungsträger muss der Mitarbeiter bei der Anwendung des Massensignaturverfahrens zur **Archivierung**, stichprobenweise einzelne Dokumente nach dem Scan-Prozess prüfen, indem er die elektronische Kopie mit dem schriftlichen Original vergleicht und die Signatur nur im Erfolgsfall anbringt. Der M-DocAutoSigner unterstützt dieses speziell für Sozialversicherungsträger notwendige Feature.

Insbesondere die Vorteile der in das PDF-Dokument eingebetteten Signaturen überzeugen für die praktische Akzeptanz der Lösung. Die digitalisierten Daten müssen so vorgehalten werden, dass eine Einsicht problemlos möglich ist. Der DIN-ISO bestätigte **Langzeitarchivierungsstandard PDF/A** und die integrierte Signatur, welche eine Anzeige und Prüfung mit dem kostenlosen Adobe Acrobat Reader ermöglicht, gewährleisten diese Anforderungen.

Multipage- TIF konvertiertes PDF aus Scan-Prozess mit qualifizierter Signatur (SigG)

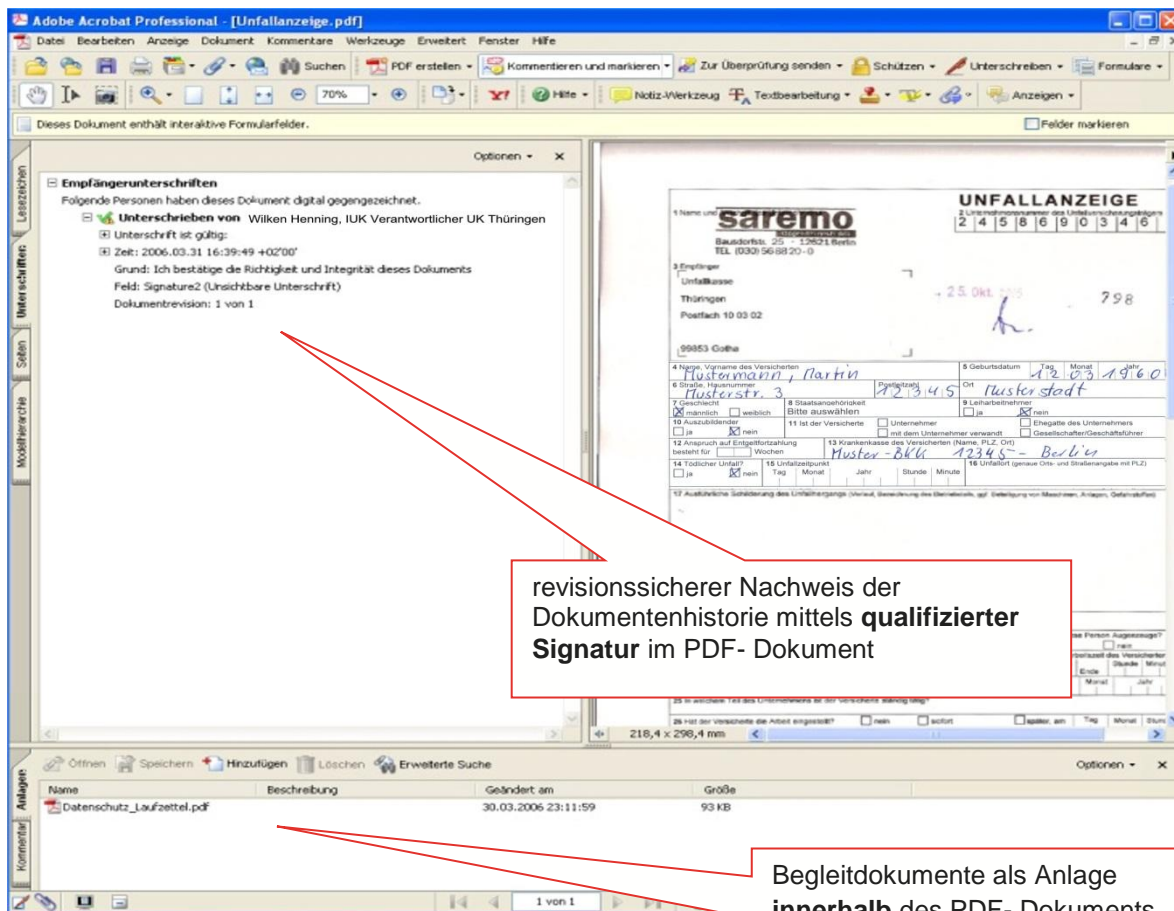

Begleitdokumente als Anlage innerhalb des PDF- Dokuments (z.B. Datenschutz-Laufzettel bei Auskunft an Dritte)

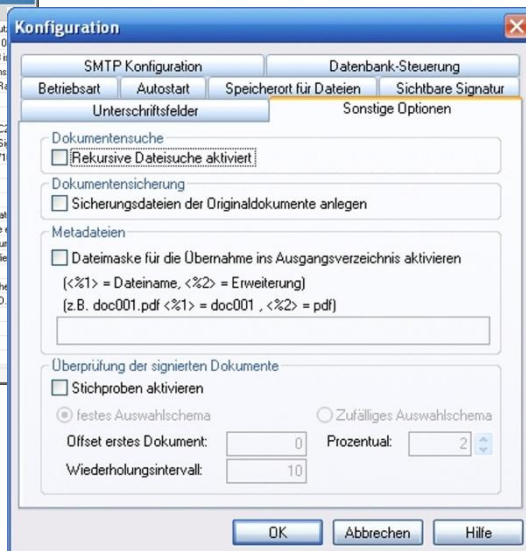
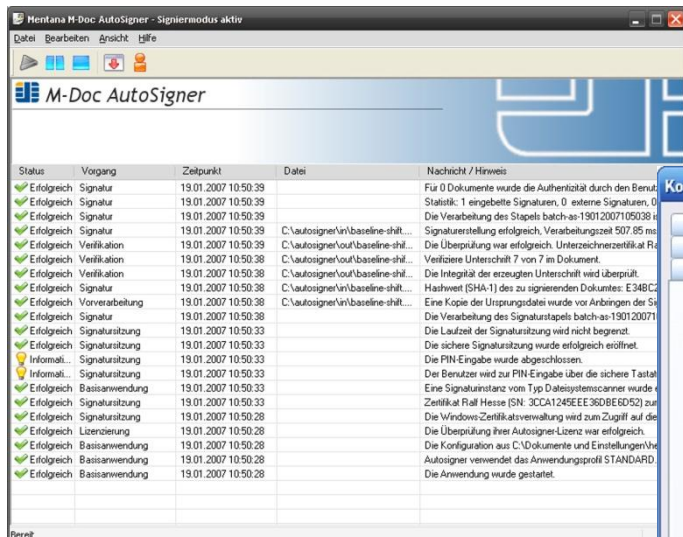

Mentana-Claimsoft GmbH (Postanschrift)
 Griesbergstr. 8
 D-31162 Bad Salzdetfurth

Mentana-Claimsoft GmbH (Stammsitz)
 Trebuser Str. 47 - Haus 1
 15517 Fürstenwalde

Service Center: 01805 - 691 188 (Bundesweit 14 cent/min aus dem Festnetz, max. 42 cent/min mobil)
 Tel: +49 5063 / 27744-0
 Fax: +49 5063 / 27744-50
 E-Mail: vertrieb@mentana.de

Tel: +49 03361 / 367150 - 11
 Fax: +49 03361 / 367150 - 92
<http://www.mentana-claimsoft.de>