

# ALLE UNTER EINEM DACH

## Die Berufsfachschulen bilden das neue Staatliche Berufliche Schulzentrum für Gesundheitsberufe München



Regel Austausch (v. l.): die Leiterinnen und Leiter der Berufsfachschulen Marianne Kerkmann, Klaus Geier, Dieter Reimann, Dr. Kerstin Nonn, Edeltraud Nemitz-Schumacher, Claudia Klose, Gabriele Emminger und Dr. Tobias Greiner, Schulleitung des Zentrums

Aus ganz Deutschland kommen Bewerberinnen und Bewerber für Gesundheitsberufe zur Ausbildung nach München an das Klinikum bzw. die LMU (2016: 534 Auszubildenden-/Schülerzahl). Die sieben eigenständigen staatlichen Berufsfachschulen (siehe Kasten) wurden durch eine Änderung in der bayerischen Schulerrichtungsverordnung organisatorisch neu aufgestellt: Sie bilden das Staatliche Berufliche

Schulzentrum für Gesundheitsberufe München. Die gleiche Neuordnung wurde an den Universitätsklinika in Erlangen und Würzburg etabliert.

Die Schulleitung des Zentrums wurde Dr. Tobias Greiner übertragen. Bei ihm im Fokus: Vernetzung, Synergieeffekte, Austausch. Der Pädagoge und Schulpsychologe ist von der Schulaufsicht bei der Regierung von Oberbayern gekommen. Er betont: „In einem funktionierenden interdisziplinären Versorgungsnetz zur Genesung und Gesunderhaltung müssen sich die Berufsgruppen aufeinander abstimmen. Diese effektive Multiprofessionalität setzt einen regelmäßigen Austausch zwischen Professionen sowie festgelegte Zuständigkeiten voraus. Für die spätere Zusammenarbeit müssen schon die Schüler Aufgabenspektrum und Tätigkeit anderer Gesundheitsberufe erfahren. **Nur durch frühe Kontaktaufnahme können Vorurteile abgebaut und Berührungsgängste vermieden werden.**“

Zu den Schwerpunkten auf der Agenda des neuen Schulleiters gehören beispielsweise u. a. Projekte wie „Schüler lehren Schüler“: Angehende Physiotherapeuten bringen MTRAs rückenschonendes

Das sind die Staatlichen Berufsfachschulen ...

- für Hebammen: Leiterin Marianne Kerkmann (Kurator Prof. Dr. Sven Mahner)
- für Krankenpflege: Leiterin Edeltraud Nemitz-Schumacher (Kuratorin Prof. Dr. Marianne Dieterich)
- für Logopädie: Leiterin Dr. Kerstin Nonn (Kuratorin PD Dr. Maria Schuster)
- für Massage: Leiter Dieter Reimann (Kurator Prof. Dr. med. Dipl.-Ing. Volkmar Jansson)
- für medizinisch-technische Laboratoriumsassistenten (MTLA): Leiterin Gabriele Emminger (Kurator Prof. Dr. Daniel Teupser)
- für medizinisch-technische Radiologieassistenten (MTRA): Leiter Klaus Geier (Kurator Prof. Dr. h. c. Maximilian Reiser)
- für Physiotherapie: Leiterin Claudia Klose (Kurator wie bei Massage)

Arbeiten bei – und bekommen im Gegenzug eine Einweisung in bildgebende Verfahren. Oder gemischte Klassen, in denen Themen behandelt werden, mit denen alle diese Berufsarten konfrontiert werden, wie etwa Tod und Sterbegleitung. Dr. Greiner: „Der Blick über den Tellerrand ist ein zentraler Faktor.“

**Das Profil jeder einzelnen Berufsfachschule bleibt in der bestehenden Struktur samt Leiter erhalten.** Dr. Greiner: „Neuanfang und Weiterentwicklung bedeuten auch das Bewahren von Bewährtem. Fachbereiche und insbesondere die Leiterinnen und Leiter der Berufsfachschulen haben in den vergangenen Jahrzehnten Beachtliches geleistet und aufgebaut.“

### Zur Person

Dr. Tobias Greiner: staatlich examinierter Krankenpfleger; Studium des Lehramtes an Beruflichen Schulen im Bereich Gesundheits- und Pflegewissenschaften mit Schulpsychologie; Lehrkraft an der Berufsschule II Rosenheim, zuständiger Schulpsychologe für die Beruflichen Schulen im Kreis Rosenheim. Unterrichts- und Schulerfahrung in verschiedenen Ausbildungsgängen im Gesundheitsbereich.

Akademischer Rat am Lehrstuhl für Pädagogik der TU München; Forschungsarbeit, Lehrerbildung. Schwerpunkte u. a. Betreuung der Lehramtsstudierenden an den Kooperationschulen.

Referent und stellvertretender Leiter des Sachgebiets 42.3 an der Regierung von Oberbayern: Schulaufsicht über alle beruflichen Schulen der hauswirtschaftlichen, sozialpädagogischen, sozialpflegerischen Ausbildungsrichtungen und Ausbildungsrichtungen im Gesundheitswesen in Oberbayern.



**Dr. Tobias Greiner**  
Staatliches Berufliches Schulzentrum für Gesundheitsberufe München

☎ 089/4400-74278

✉ tobias.greiner@med.uni-muenchen.de

01.2017



KLINIKUM  
DER UNIVERSITÄT MÜNCHEN

# KLINIKUM *aktuell*

Das Magazin des Klinikums und der Medizinischen Fakultät

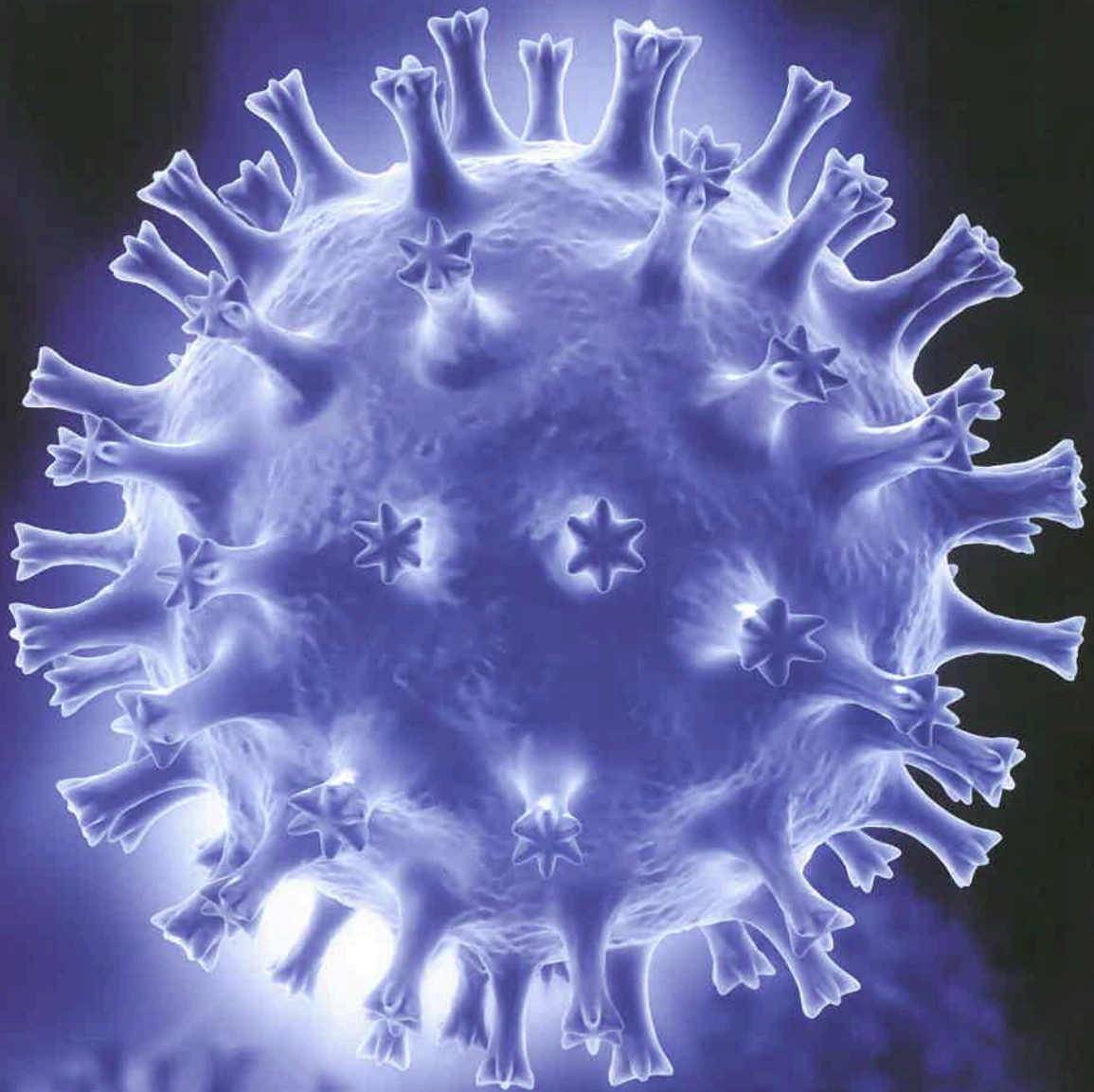

## DER KAMPF GEGEN RETROVIREN

Nationales Referenzzentrum an der LMU

**Brustkrebs:** Auch Männer können betroffen sein  
**Alzheimer:** Neue Frühzeichen  
im Nervenwasser entdeckt  
**LMU-Medizin international:** Weltweites Engagement