

Tumororthopädie



Univ.-Prof. Dr.med. Hans Roland Dürr, Dr.med. Alexander Klein

SPEKTRUM

- Mitbeurteilung suspekter Befunde
- Rasche Untersuchung, Biopsie und diagnostische Sicherheit
- Umfassende Beratung der Patienten und ihrer Angehörigen
- Multidisziplinäre Tumorkonferenzen
- Kompetente Planung von Operation, Chemo- und Strahlentherapie
- Extremitätenerhalt auch bei malignen Tumoren meist möglich
- Versorgung auch komplexer Patienten und Kinder jeglichen Alters
- Fortbildungsveranstaltungen und Refresher-Kurse

SPRECHSTUNDEN

Allgemein & Privat

Dienstag 08:00-15:00 Uhr
Freitag 08:00-13:00 Uhr

Termine

+49 89/4400-76782 oder -73781

Notfälle nach 16:00 Uhr

+49 89/4400-0, Dienst Orthopädie

Stationäre Übernahmen

+49 89/4400-76782 oder -73781

Fax

+49 89/4400-76780

Email

info@tumororthopaedie.org

Homepage

www.tumororthopaedie.org

SarKUM Zentrum für Knochen- und Weichteiltumoren
des Klinikums der LMU München

Tumororthopädie

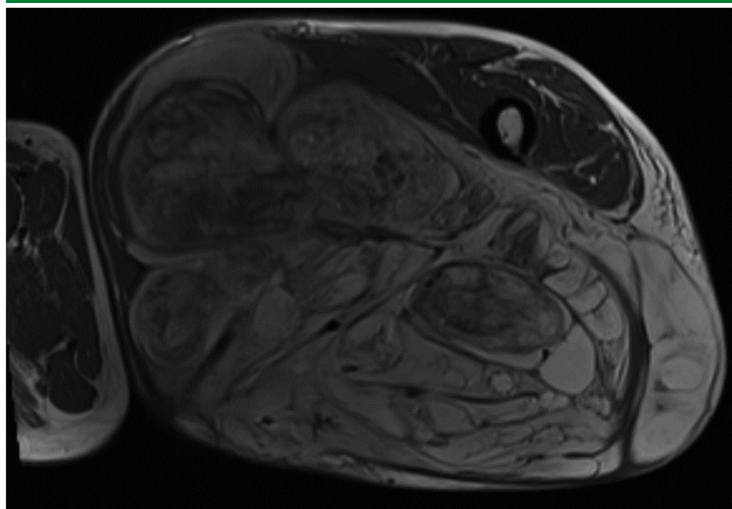

85 Jahre, Atypisches Lipom (Liposarkom G1 der Extremitäten)

FÜR EIN SARKOM SPRICHT

- Jeder Tumor, der wächst
- Jeder Tumor > 5 cm im Durchmesser
- Jeder Tumor, der Schmerzen verursacht
- Jeder Tumor, der tief liegt
- Jeder Tumor, der rezidiert

FÜR EINEN MALIGNEN KNOCHENTUMOR SPRECHEN

- Kinder- oder Jugendalter
- Schmerz – typischerweise belastungsunabhängig
- Schwellung meist erst im späteren Verlauf auftretend
- Hinweisgebende Röntgenmorphologie könnte sein:
 - Periostabhebung, Spikulae
 - Knochendestruktion
 - Knochenneubildung
 - Weichteilschwellung